GC20665-L25 // GC20666-L25

ONE AND TWO NEEDLE COMPOUND FEED LONGARM LOCKSTITCH SEWING MACHINE
EIN- UND ZWEINADEL-, 3-FACH-TRANSPORT-, DOPPELSTEPPSTICH-LANGARM-NÄHMASCHINE

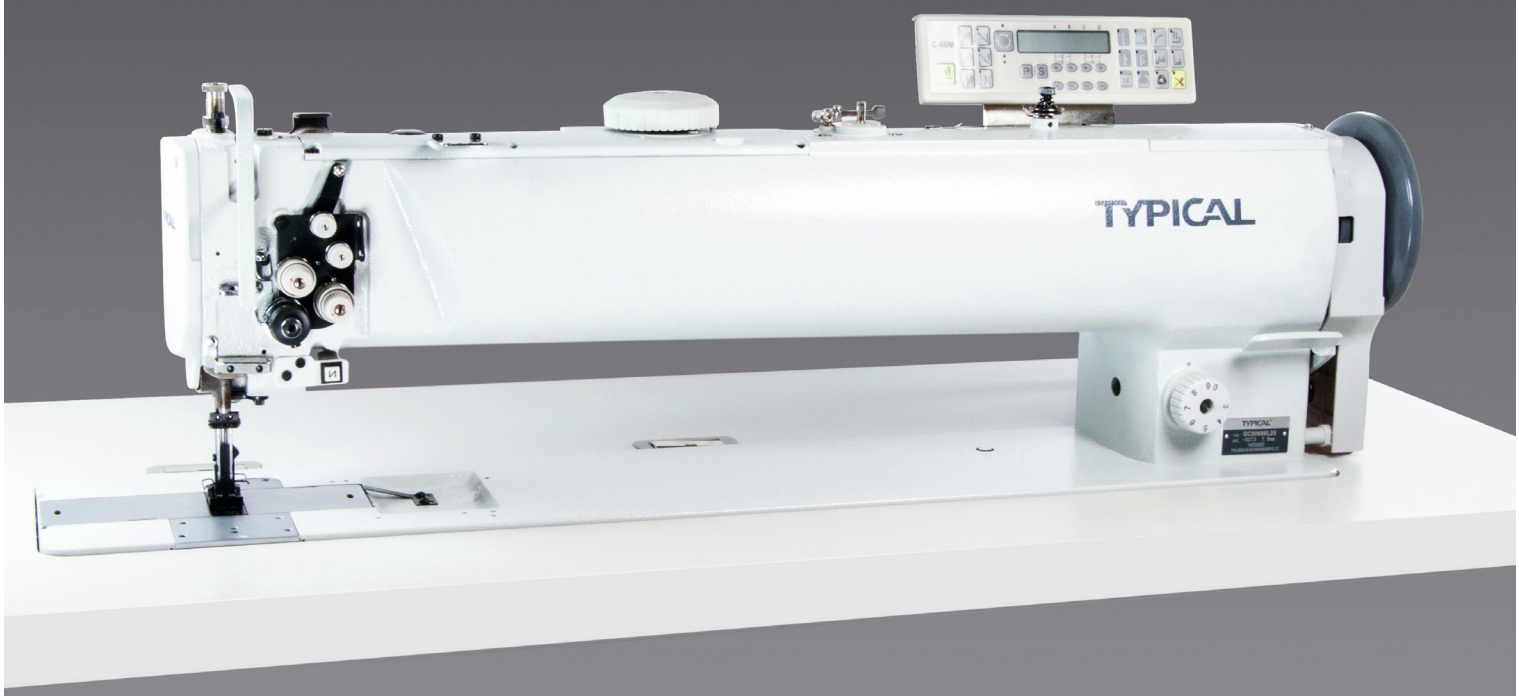

TYPICAL

EN Technical Data

- Stitch type 301
- Max. sewing speed 1,800 spm.
- Max. stitch length 9 mm
- Max. fabric clearance 16 mm with knee lever
- Balance wheel 93 mm eff. Dia.
- Vertical hook

Clearance under the arm
- **GC20665-L25** 660×110 mm
- **GC20666-L25** 660×110 mm

Automatic oil pump lubrication system

Models
- **GC20665-L25** | One needle machine
- **GC20665-L25-D2T3** | One needle machine with thread cutter, automatic back tack and presser foot lift;
- **GC20666-L25** | Two needle Machine
- **GC20666-L25-D2T3** | Two needle machine with thread cutter, automatic back tack and presser foot lift

Carton dimensions & gross weights for sewing head
- **GC20665-L25** 115×34×70 cm, 63 kg
- **GC20665-L25-D2T3** 115×34×70 cm, 63 kg
- **GC20666-L25** 115×34×70 cm, 63 kg
- **GC20666-L25-D2T3** 115×34×70 cm, 63 kg

Specifications can differ depending on model.

DE Technische Daten

- Stichtyp 301
- Max. Nähgeschwindigkeit 1.800 Stiche / Minute
- Max. Stichlänge 9 mm
- Max. Durchgang unter dem Nähfuß 16 mm mit Kniehebel
- Handrad-Durchmesser effektiv 93 mm
- Vertikalgreifer

Durchgangsraum im Nähmaschinenarm
- **GC20665-L25** 660×110 mm
- **GC20666-L25** 660×110 mm

Automatisches Druckumlauf-Schmiersystem

Ausführungen
- **GC20665-L25** | Einnadel-Nähmaschine
- **GC20665-L25-D2T3** | Einnadel-Nähmaschine mit Fadenabschneider, automatische Verriegelungseinrichtung und Nähfußlüftung
- **GC20666-L25** | Zweinadel-Nähmaschine
- **GC20666-L25-D2T3** | Zweinadel-Nähmaschine mit Fadenabschneider, automatische Verriegelungseinrichtung und Nähfußlüftung

Kartonmaße & Brutto-Gewichte für Nähkopf
- **GC20665-L25** 115×34×70 cm, 63 kg
- **GC20665-L25-D2T3** 115×34×70 cm, 63 kg
- **GC20666-L25** 115×34×70 cm, 63 kg
- **GC20666-L25-D2T3** 115×34×70 cm, 63 kg

Angaben können je nach Ausführung abweichen.

		301	MAX			System									LMH
GC 20665- // GC 20666-	L25	•	1,800	•	9	135×17/DP×17 160	36	•	9/16	20/3	•	–	–	–	M/H
	L25-D2T3	•	1,800	•				•			•	•	•	•	M/H

XI´AN TYPICAL EUROPE GmbH
Hertelsbrunnenring 9
D-67657 Kaiserslautern
Tel.: +49 (0)631 316019-0
Fax: +49 (0)631 316019-11

E-mail: sales@typical-europe.com
www.typical-europe.com

Certificate of the international ISO9001
Certificate of the ISO14001
Certificate of the international CE
Certificate for Ecolabelling Product
Certificate for Energy Conservation Product